

CATALOGO DE REPUESTOS

MAQUINA	CODIGO	SERIE
HRP 5	MA-900004	04AA
HRP 4	MA-900005	03AA

DESPIECE N°: PGR284AA | FECHA: 21/9/10 | VERSION:000 | F.U.V.:21/9/10



Señor Cliente:

Usted ha adquirido un producto YOMEL.

Utilice siempre partes de recambio originales YOMEL para mantener constante la calidad del equipo.

Al solicitar piezas de reposición y servicios de mantenimiento es indispensable contar con la totalidad de la información abajo mencionada a fin de lograr atención rápida y eficiente.

- **Número de posición en el catálogo de repuestos**
- **Número de código de la pieza ó elemento solicitado**
- **Denominación de la pieza ó elemento**
- **Modelo de máquina estampado en la chapa fotoquímica**
- **Número de serie estampado en la chapa fotoquímica**
- **Destinatario**
- **Dirección del destinatario**
- **Medio de transporte para el despacho**

	
MODELO	<input type="text"/>
SERIE	<input type="text"/>
	Nº <input type="text"/>
Yomel S.A. Ruta 65 y Av. Mitre - Tel. Fax 02317 430776 (6500) 9 de Julio - Pcia. de Bs As - Rep. Argentina	

Línea directa para solicitar repuestos (0054) **2317 430776**

E-mail - **repuestos@yomel.com.ar**

Realizó el presente catálogo de repuestos el Dto. de ingeniería de YOMEL S.A.

La empresa se reserva el derecho de introducir modificaciones sin previo aviso.

Las ilustraciones del presente catálogo de repuestos no representan el modo de armado de las partes sino la identificación de estas para solicitarlas como reposición.

DESPIECE N°: DES422 FECHA: 31/3/10 VERSION: 000 F.U.V.: 31/3/10

**3 PUNTOS
Y PIVOT**

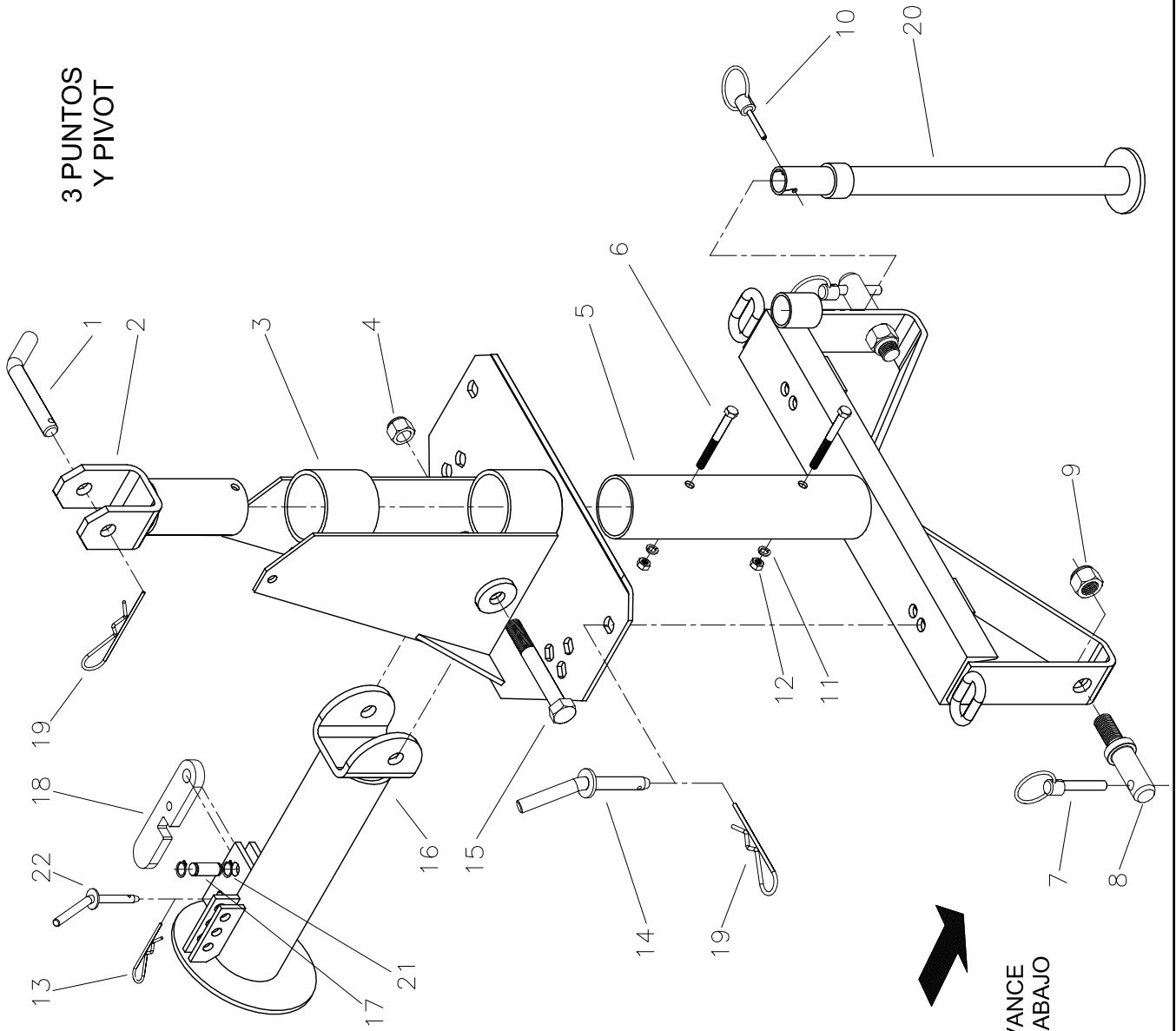

ITEM	DENOMINACION	CODIGO	CANT.
1	PERNO SUPERIOR 3 PUNTOS	RE-767502	1
2	SOPORTE DE 3 PUNTOS SUPERIOR	RE-900707	1
3	SOPORTE DE 3 PUNTOS GIRATORIO	RE-900705	1
4	TUERCA AUTOF. 3/4" UNC	RR-24316	1
5	SOPORTE DE 3 PUNTOS FIJO	RE-900706	1
6	BULON 3/8" X 3-1/2" UNC G5	RR-20326	2
7	PERNO DE CIERRE RAPIDO 11mm.	RR-27164	2
8	PERNO INFERIOR 3 PUNTOS G2	RE-350123	2
9	TUERCA AUTOF. 7/8" UNF	RR-24184	2
10	PERNO DE CIERRE RAPIDO 6mm.	RR-27451	1
11	ARANDELA GROWER 3/8"	RR-25521	2
12	TUERCA 3/8" UNC	RR-24134	2
13	CHAVETA RAPIDA 3mm.	RR-27306	1
14	PERNO PARA TRANSPORTE	RE-900711	1
15	BULON 3/4" X 5-1/2" UNC G5	RR-20361	1
16	PIVOTANTE	RE-900704	1
17	PERNO TRABA	RE-350002	1
18	TRABA DE GIRO	RE-350004	1
19	CHAVETA RAPIDA 6mm.	RR-27300	2
20	PATA DE APOYO	RE-900712	1
21	ARO SEEGER 16 X 1 DIN471	RR-28102	2
22	PERNO DE GIRO	RE-900710	1

**SENTIDO DE AVANCE
DURANTE EL TRABAJO**

ALIVIADOR DE CARGA

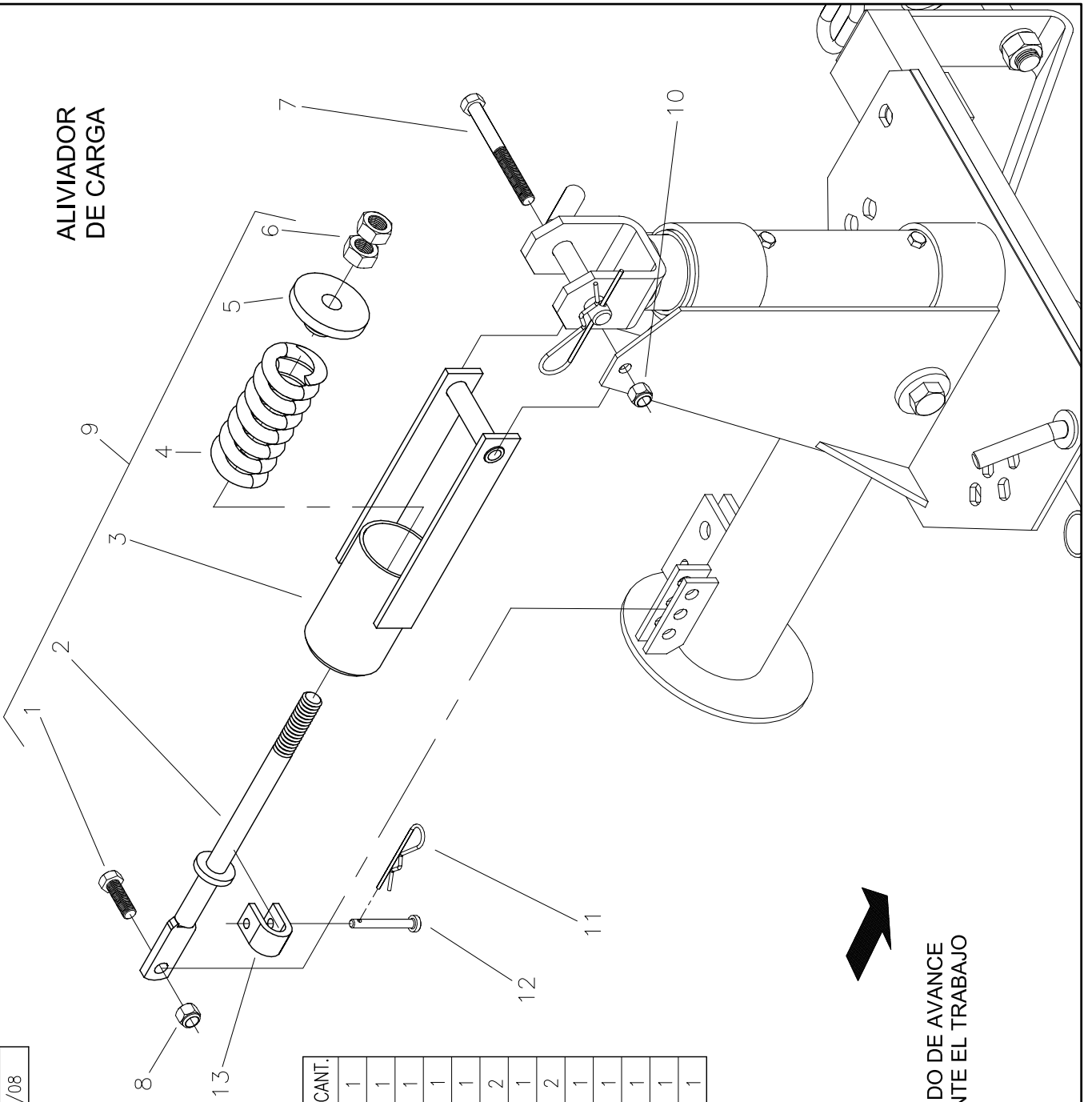

ITEM	DENOMINACION	CODIGO	CANT.
1	BULON 1/2" 13 UNC X 1-1/2"	RR-20397	1
2	PERNO INTERIOR	RE-900709	1
3	PORTA RESORTE	RE-900708	1
4	RESORTE DE COMPRESION	RR-33411	1
5	BUJE DE RESORTE	RE-350046	1
6	TUERCA 3/4" UNF	RR-24207	2
7	BULON 7/16" X 4-1/2" UNF	RR-20358	1
8	TUERCA AUTOF. 1/2" UNC	RR-24315	2
9	ALIVIADOR DE CARGA COMPLETO	RE-900713	1
10	TUERCA AUTOF. 7/16" UNF	RR-24148	1
11	CHAVETA RAPIDA 3mm.	RR-27306	1
12	PERNO	RE-780214	1
13	TRABA DE TRANSPORTE	RE-350026	1



**SENTIDO DE AVANCE
DURANTE EL TRABAJO**

BASTIDOR CENTRAL PARA 5 ESTRELLAS

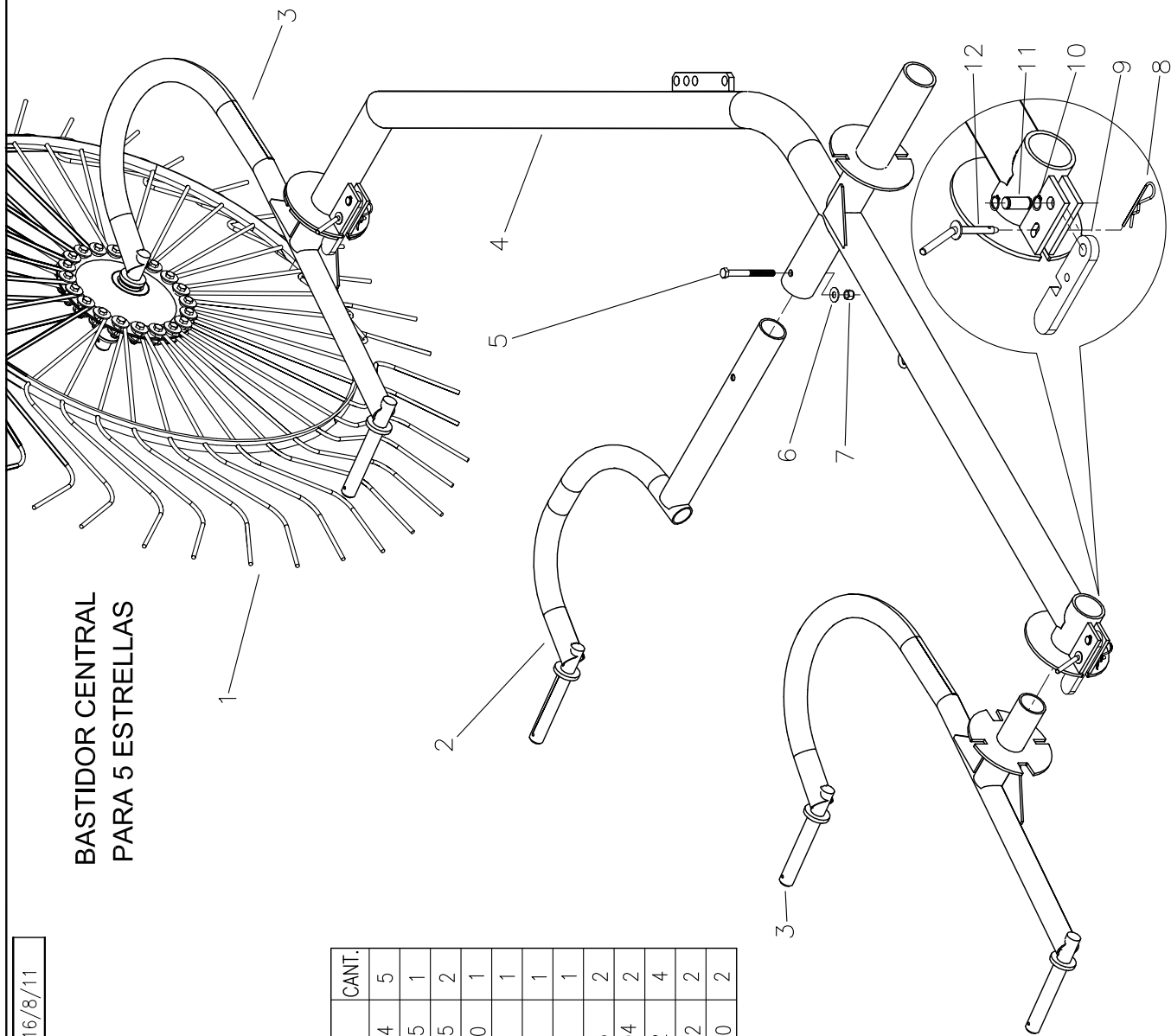

ITEM	DENOMINACION	CODIGO	CANT.
1	ESTRELLA COMPLETA	RE-904674	5
2	PORTAESTRELLA CENTRAL	RE-900755	1
3	TUBO DOBLE	RE-900715	2
4	BASTIDOR CENTRAL	RE-900750	1
5	BULON 1/2" X 3-1/2" UNC G5	RR-20105	1
6	ARANDELA PLANA 1/2"	RR-25112	1
7	TUERCA AUTOF. 1/2" UNC	RR-24315	1
8	CHAVETA RAPIDA 3mm.	RR-27306	2
9	TRABA DE GIRO	RE-350004	2
10	ARO SEEGER 16 X 1 DIN 471	RR-28102	4
11	PERNO DE TRABA	RE-350002	2
12	PERNO DE GIRO	RE-900710	2



SENTIDO DE AVANCE
DURANTE EL TRABAJO

BASTIDOR CENTRAL PARA 4 ESTRELLAS

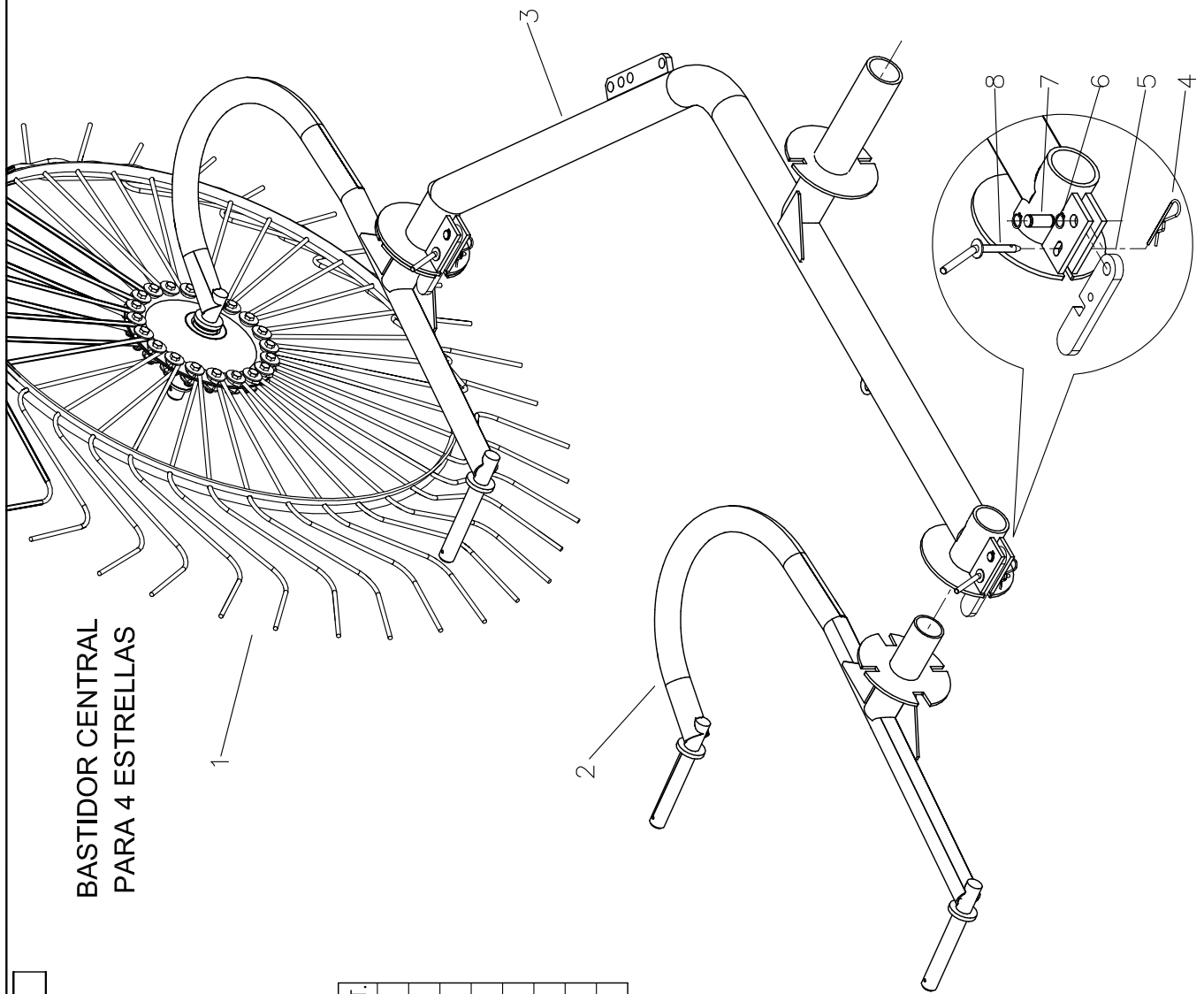

ITEM	DENOMINACION	CODIGO	CANT.
1	ESTRELLA COMPLETA	RE-904674	5
2	TUBO DOBLE	RE-900715	2
3	BASTIDOR CENTRAL	RE-900751	1
4	CHAVETA RAPIDA 3mm.	RR-27306	2
5	TRABA DE GIRO	RE-350004	2
6	ARO SEEGER 16 X 1 DIN 471	RR-28102	4
7	PERNO DE TRABA	RE-350002	2
8	PERNO DE GIRO	RE-900710	2



SENTIDO DE AVANCE
DURANTE EL TRABAJO

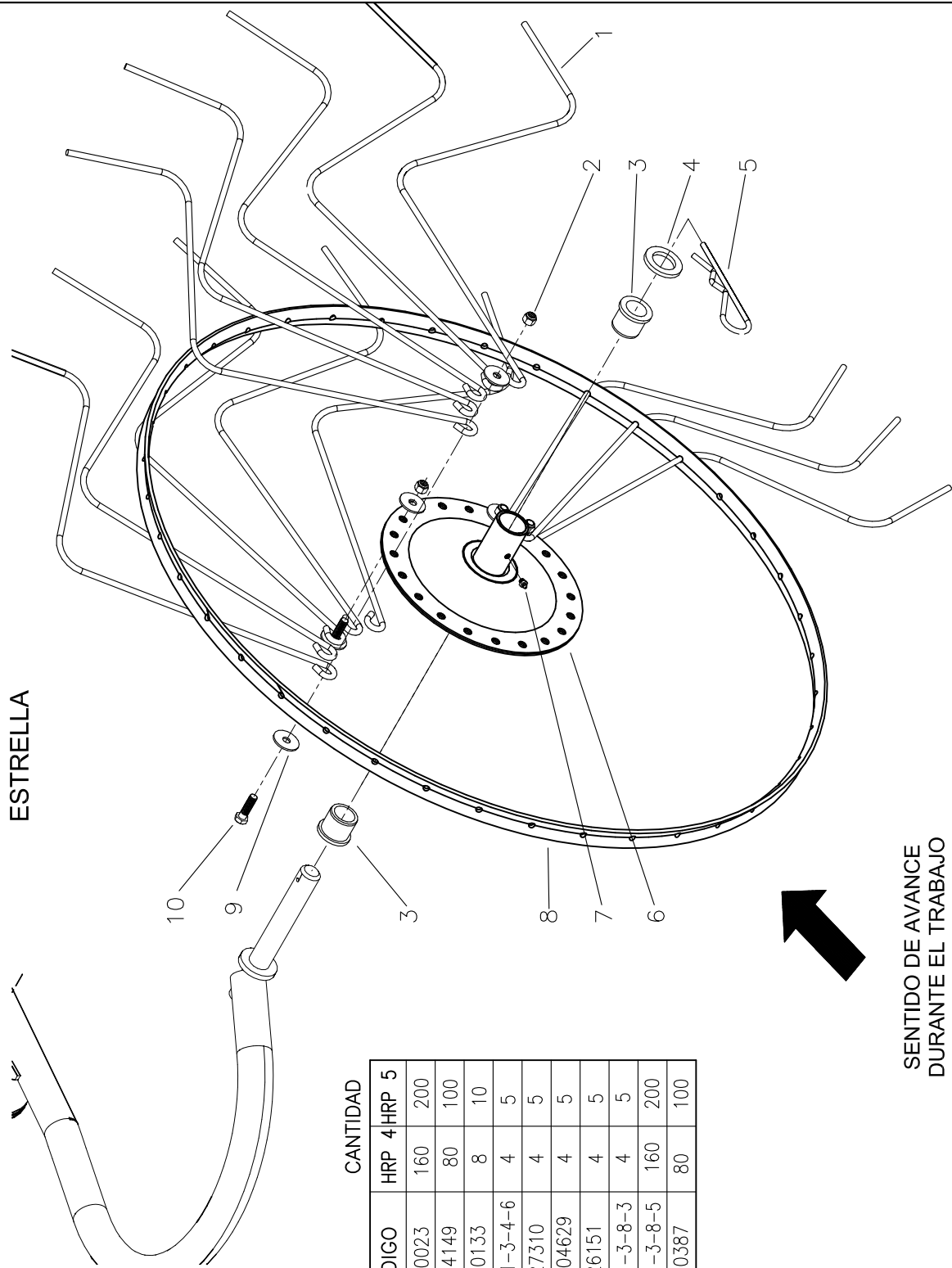

ITEM	DENOMINACION	CODIGO	HRP	4HRP	5
1	PUA DERECHA	RE-30023	160	200	
2	TUERCA AUTOF. 7/16" UNC	RR-24149	80	100	
3	BUJE PLASTICO	RR-30133	8	10	
4	ARANDELA TOPE	RE-21-3-4-6	4	5	
5	CHAVETA RAPIDA 7mm.	RR-27310	4	5	
6	MAZA PLANA	RE-904629	4	5	
7	ALEMITE RECTO 1/4" UNF	RR-26151	4	5	
8	LLANTA	RE-21-3-8-3	4	5	
9	ARANDELA ESPECIAL 7/16"	RE-21-3-8-5	160	200	
10	BULON 7/16" X 1-3/4" UNC	RR-20387	80	100	

CALCOS DE SEGURIDAD Y AVISOS

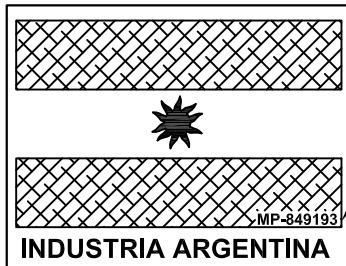

INDICACION DEL
CODIGO EN CADA
UNO DE LOS CALCOS

**LUBRIQUE DIARIAMENTE
LAS ENGRASADERAS**
(EN MAQUINA Y EN CARDAN)

MP-849254



MP-849238

AVISO

SR. OPERADOR

EL ESQUEMA DE CALCOS INFORMATIVAS
FIJADOS AL EQUIPO SON PARA SU
PROTECCION Y SEGURIDAD.
NO quite ni arruine ningun aviso.
REPONGA AQUEL QUE SE HUBIERA DETERIORADO.

MP-849303

**LAS ESTRELLAS EN TRABAJO
NO DEBEN RAYAR EL SUELO.**

MP-849176

**LUBRICAR
PERIODICAMENTE**

MP-849219



TOROTRAC

Todo para su finca, granja o vivero

Campotencia S.A.

Plaza Conquistador, Local #15 F,
(Panamá, Vía Tocumen, Frente a Villa Lucre)

Tel: 233-6080 / 233-6082 / Cel: 6749-2847 / 6738-1753
Email: panama@torotrac.com